

จำนวนนักศึกษาที่รับจริงต่อเป้าหมายที่คาดว่าจะรับ (update 9/12/65)

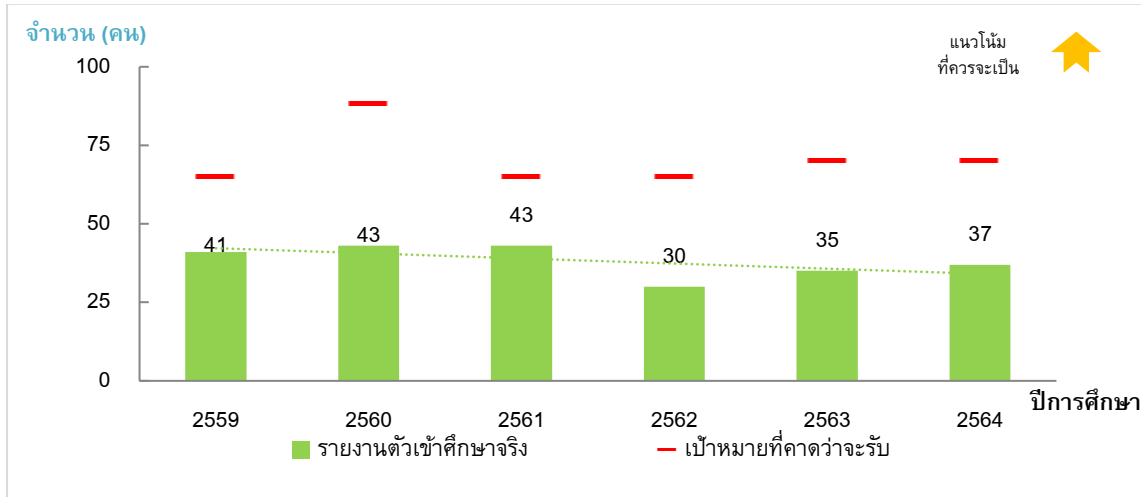

จำนวนนักศึกษาหลักสูตร ปรัชญาดุษฎีบัณฑิต สาขาวิชา
ภาษาศาสตร์

Academic Year	Applicants		
	No. Applied	No. Offered	No. Admitted
2021	10	6	5
2020	8	6	5
2019	4	4	3
2018	6	6	5
2017	10	6	6
2016	7	7	6

จำนวนนักศึกษาหลักสูตร ศิลปศาสตรมหาบัณฑิต
สาขาวิชาภาษาศาสตร์

Academic Year	Applicants		
	No. Applied	No. Offered	No. Admitted
2021	15	14	10
2020	14	9	6
2019	8	5	4
2018	10	6	9
2017	9	7	7
2016	17	8	4

จำนวนนักศึกษาหลักสูตร ศิลปศาสตร มหาบัณฑิต
สาขาวิชาภาษาและการสื่อสารระหว่างวัฒนธรรม

Academic Year	Applicants		
	No. Applied	No. Offered	No. Admitted
2021	28	18	13
2020	28	21	16
2019	35	25	14
2018	40	28	22
2017	54	25	16
2016	45	22	15

จำนวนนักศึกษาหลักสูตร ศิลปศาสตรมหาบัณฑิต
สาขาวิชาวัฒนธรรมศึกษา

Academic Year	Applicants		
	No. Applied	No. Offered	No. Admitted
2021	10	8	6
2020	6	5	4
2019	5	4	4
2018	6	4	3
2017	10	10	10
2016	23	17	14

จำนวนนักศึกษาหลักสูตร ปรัชญาดุษฎีบัณฑิต
สาขาวิชาพหุวัฒนธรรมศึกษา (หลักสูตรนานาชาติ)

Academic Year	Applicants		
	No. Applied	No. Offered	No. Admitted
2021	15	6	3
2020	14	7	4
2019	13	5	5
2018	10	5	4
2017	9	9	4
2016	6	5	2

สรุปจำนวนนักศึกษารับเข้า ของสถาบันวิจัยภาษาและ
วัฒนธรรมเอเชีย

Academic Year	Applicants		
	No. Applied	No. Offered	No. Admitted
2021/2564	78	52	37
2020/2563	70	48	35
2019/2562	65	43	30
2018/2561	72	49	43
2017/2560	92	57	43
2016/2559	98	59	41